TITULACIÓN DE ESTUDIANTES DE GRADO

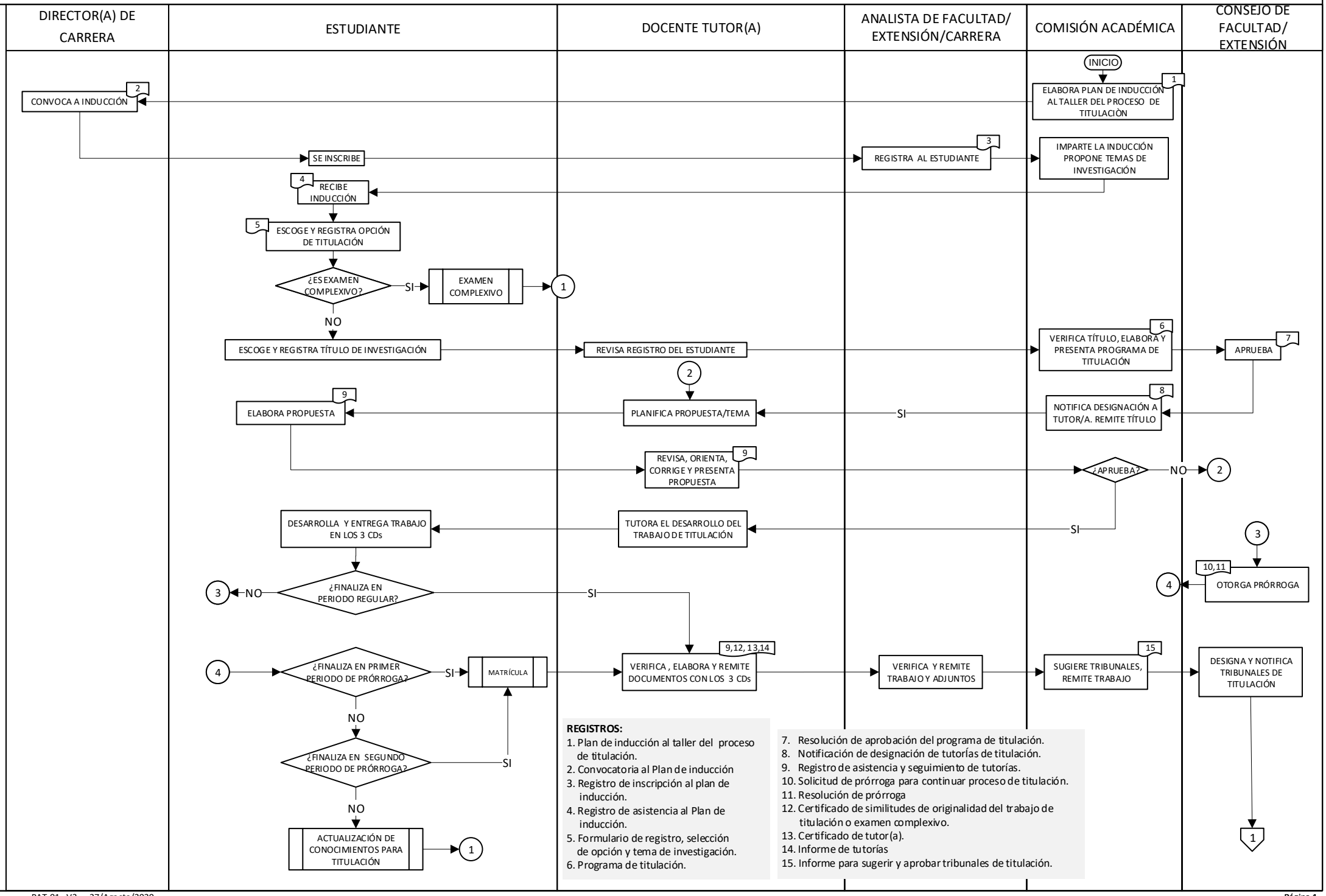

TITULACIÓN DE ESTUDIANTES DE GRADO

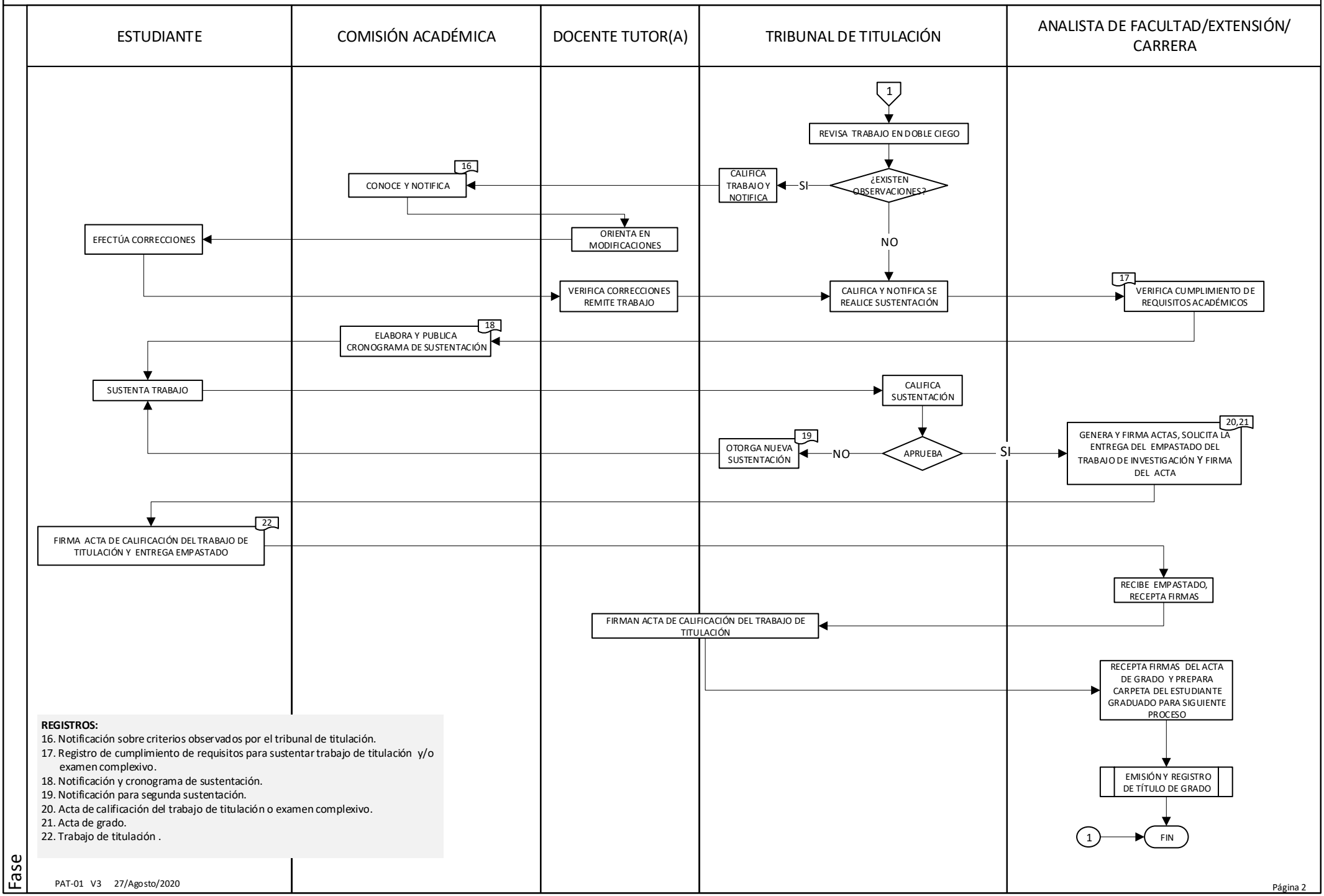

REGISTROS:

16. Notificación sobre criterios observados por el tribunal de titulación.
17. Registro de cumplimiento de requisitos para sustentar trabajo de titulación y/o examen complexivo.
18. Notificación y cronograma de sustentación.
19. Notificación para segunda sustentación.
20. Acta de calificación del trabajo de titulación o examen complexivo.
21. Acta de grado.
22. Trabajo de titulación .

Fase